



# LA FINANZA AGEVOLATA PER LE AZIENDE SOSTENIBILI



# Sostenibilità e finanza agevolata, una visione (quasi) monodimensionale.

Gli strumenti di finanza agevolata privilegiano gli aspetti ambientali della sostenibilità.

Sostenibilità ambientale

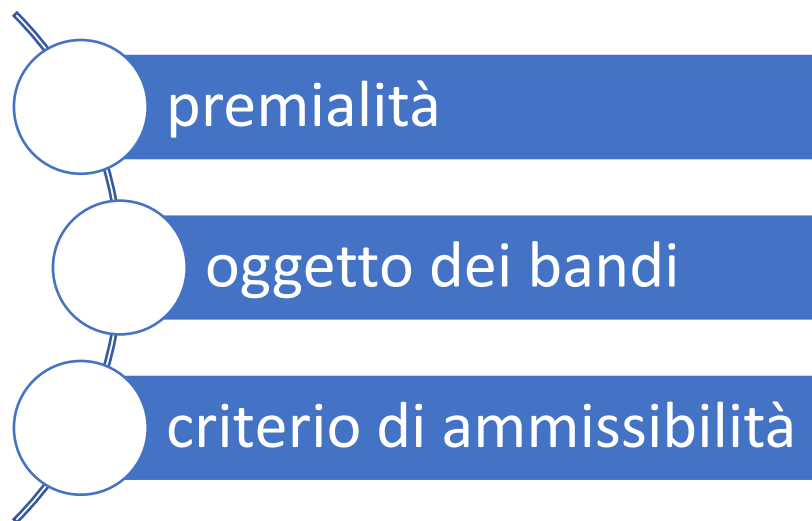

# PR FESR 2021 – 2027 Regione Lombardia

Principale strumento agevolativo a disposizione delle imprese lombarde cofinanziato con fondi comunitari

Quasi il 40% dei fondi disponibili, pari a 2 miliardi, è destinato a favorire la transizione verso un modello di **sviluppo e crescita sostenibili**. Questo obiettivo verrà raggiunto promuovendo un migliore uso delle **risorse energetiche** e l'adozione di **fonti rinnovabili**. Gli investimenti sono diretti verso l'implementazione di nuove tecnologie e i principi **dell'economia circolare**, focalizzandosi in particolare sull'**efficienza energetica**, soprattutto nel settore dell'edilizia sia pubblica che privata.

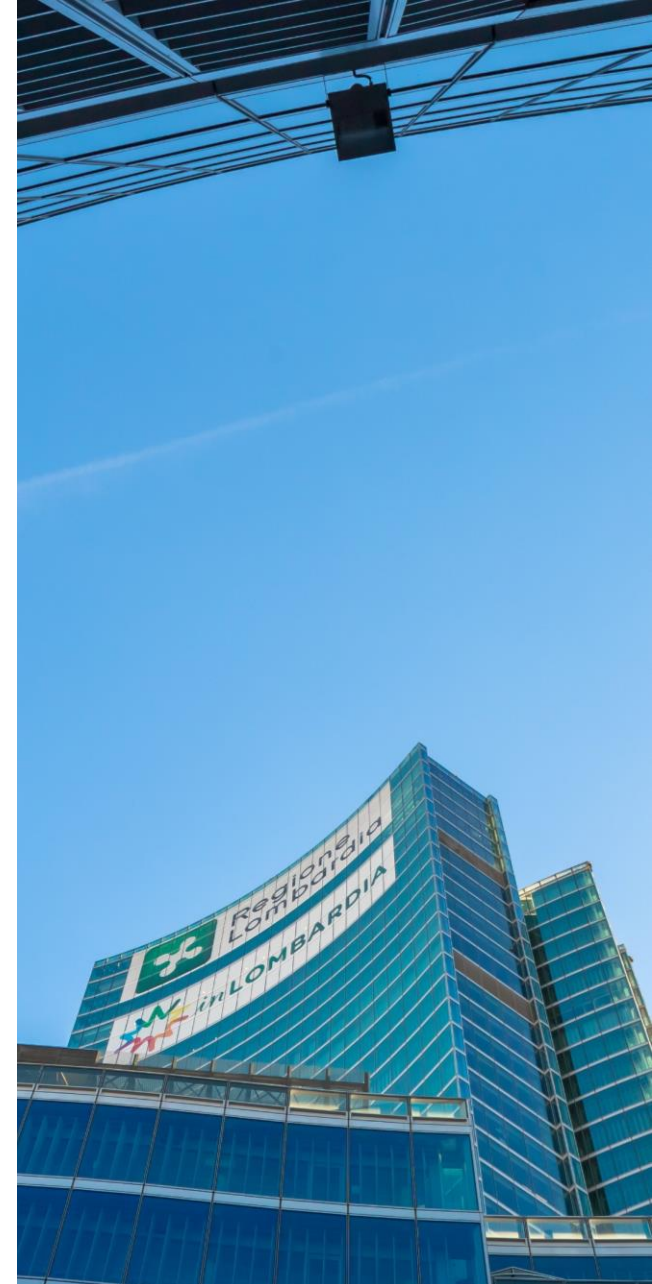

# FSE Plus 2021 – 2027 Regione Lombardia



**Occupazione**



**Inclusione sociale**



**Istruzione e formazione**

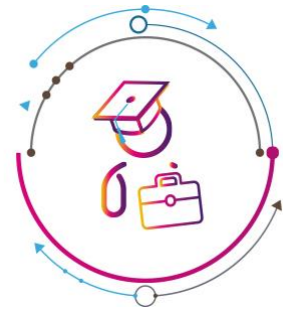

**Occupazione giovanile**

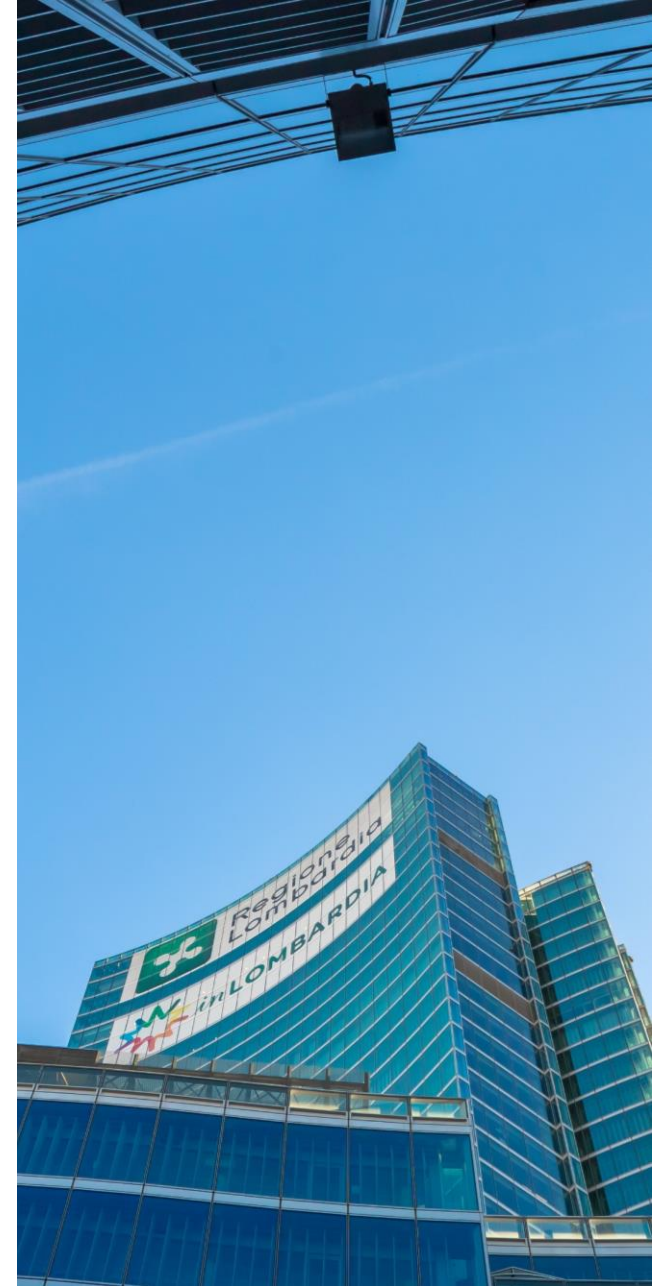

RICERCA E SVILUPPO E NUOVI MODELLI ORGANIZZATIVI	Bando Economia Circolare	MIMIT	Aperto
	Green New Deal	MIMIT	Aperto
	Programma Life	Commissione europea	Aperto
INVESTIMENTI	Nuova Sabatini Green	MIMIT	Aperto
	Transizione Industriale	MIMIT	In previsione
	Linea Green	REGIONE LOMBARDIA	Aperto
SOSTENIBILITÀ SOCIALE	Verso la certificazione della parità di genere	REGIONE LOMBARDIA UNIONCAMERE LOMBARDIA	Aperto





# RICERCA, SVILUPPO E NUOVI MODELLI ORGANIZZATIVI

# Bando Economia Circolare

MIMIT

Aperto

**Obiettivi:** sostenere la realizzazione di **soluzioni innovative per l'utilizzo efficiente e sostenibile delle risorse, riconversione** delle attività produttive verso un modello di economia circolare

**Soggetti beneficiari:** imprese di **qualsiasi dimensione** che svolgono attività industriali, agroindustriali, artigiana, di servizi all'industria e centri di ricerca;

## Interventi ammessi:

- innovazione di prodotto e di processo per l'utilizzo efficiente delle risorse e la gestione dei rifiuti e degli scarti;
- prototipazione per lo sviluppo della simbiosi industriale;
- sistemi tecnologici per fornitura e uso razionale dell'acqua;
- packaging intelligente e materiale multi-leggero.

**Investimento:** **minimo** 500mila euro - **massimo** 2 milioni di euro

**Agevolazione:** **finanziamenti agevolati 50%** spese ammissibili e **contributi a fondo perduto** nella misura del **20%** per le micro e piccole imprese e per gli organismi di ricerca, **15%** per le medie imprese, **10%** per le grandi imprese.

**Tempistiche:** aperto, fino a esaurimento risorse





# Green New Deal

MIMIT

Aperto

**Obiettivi:** sostegno finanziario alla realizzazione di progetti di ricerca, sviluppo e innovazione nell'ambito delle finalità di **transizione ecologica e circolare** del Green New Deal italiano.

**Soggetti beneficiari:** imprese di qualsiasi dimensione che svolgono attività industriali, agroindustriali, artigiana, di servizi all'industria e centri di ricerca;

## Interventi ammessi:

- Progetti di R&S che abbiano come obiettivo:
  - decarbonizzazione dell'economia;
  - economia circolare;
  - riduzione dell'uso della plastica e sostituzione della plastica con materiali alternativi;
  - rigenerazione urbana;
  - turismo sostenibile;
  - adattamento e mitigazione dei rischi sul territorio derivanti dal cambiamento climatico.
- Progetti di industrializzazione (solo per PMI)

**Investimento:** minimo 3 milioni euro - massimo 40 milioni di euro

**Agevolazione:** finanziamenti agevolati fino al 70% spese ammissibili e contributi a fondo perduto nella misura del 15% per R&S e del 10% per i progetti di industrializzazione.

**Tempistiche:** aperto, fino a esaurimento risorse





# Programma Life 2021 -2027

COMMISSIONE EUROPEA

Aperto

**Obiettivi:** contribuire al passaggio a un'economia pulita, circolare, efficiente in termini di energia, climaticamente neutra e resiliente ai cambiamenti climatici.

**Soggetti beneficiari:** soggetti pubblici, organizzazioni non governative, università e imprese sia in forma singola che in di partenariato.

## Interventi ammessi:

progetti implementati in scala industriale/commerciale che si propongono di **dimostrare la fattibilità tecnica ed economica** di efficaci soluzioni (tecniche, metodi ed approcci) a problemi ambientali e legati ai cambiamenti climatici e alla conservazione e la protezione della natura e della biodiversità.

**Agevolazione:** contributo a fondo perduto compreso variabile dal 60% al 75%

**Tempistiche:** 9 call aperte tra aprile e maggio, chiusura da luglio a novembre 2023.



A silhouette of a construction site at sunset. In the foreground, several workers are visible on a steel framework. One worker on the right is looking at a tablet. In the background, a large tower crane stands prominently against the orange and yellow sky. The sun is low on the horizon, creating a strong backlight effect.

# INVESTIMENTI PRODUTTIVI



# Nuova Sabatini Green

MIMIT

Aperto

**Obiettivi:** Promuovere la crescita della competitività delle imprese sostenendo gli investimenti in beni strumentali

**Soggetti beneficiari:** Micro, piccole e medie imprese appartenenti a tutti i settori

**Spese ammissibili:** l'acquisto o l'acquisizione in leasing di:

- impianti e macchinari;
- attrezzature industriali e commerciali;
- altri beni strumentali.

## Agevolazione:

- Finanziamento o leasing concesso da una banca convenzionata;
- Contributo, erogato in unica soluzione, pari al valore degli interessi calcolati su un finanziamento della durata di cinque anni e di importo uguale all'investimento, ad un tasso d'interesse annuo pari al:
  - 2,75% per gli investimenti ordinari;
  - 3,575% per gli investimenti industria 4.0. e investimenti Green.

**Tempistiche:** aperto



# Fondo per il sostegno alla transizione industriale

MIMIT

In previsione

**Obiettivi:** sostegno agli investimenti di adeguamento del sistema produttivo nazionale alle politiche europee in materia di lotta ai cambiamenti climatici.

**Soggetti beneficiari:** imprese di tutte le dimensioni.

## Interventi ammessi:

- investimenti per l'efficiamento energetico;
- uso efficiente delle risorse (riuso, riciclo o il recupero di materie prime e/o l'uso di materie prime riciclate, nell'unità produttiva oggetto dell'intervento);
- cambiamento fondamentale del processo produttivo complessivo dell'unità produttiva oggetto dell'investimento (efficienza energetica, riciclo e riuso)

## Spese ammissibili:

- Sistemi di monitoraggio; installazione di impianti ad alta efficienza; utilizzo di energia termica o elettrica da fonte rinnovabile per l'autoconsumo; installazione di impianti di produzione di energia termica o elettrica da fonte rinnovabile per l'autoconsumo;

**Agevolazione:** fondo perduto nella misura del 50% per le PMI e del 30% per le grandi imprese.

**Tempistiche:** in apertura





# PR FESR 2021 – 2027 Linea Green

Regione Lombardia

Aperto

**Obiettivi:** attivazione di investimenti dedicati all'efficientamento energetico degli impianti produttivi delle imprese per favorire la riduzione dell'impatto ambientale dei sistemi produttivi, sia attraverso la **riduzione dei consumi energetici** che attraverso il **recupero di energia e/o la cattura dei gas serra dai cicli produttivi**.

**Soggetti beneficiari:** fino al 28/07/2023 imprese di tutte le dimensioni, dal 29/07/2023 sono escluse le grandi imprese.

## **Spese ammissibili:**

Macchinari; impianti per la produzione di energia da fonti rinnovabili; impianti per la produzione di energia termica e frigorifera; sistemi di accumulo; inverter; caldaie ad alta efficienza e pompe di calore; sistemi di domotica; installazione di LED.

## **Agevolazione:**

- contributo a fondo perduto variabile dal 5% al 45% in funzione di dimensione e localizzazione dell'investimento.
- **Garanzia** gratuita a copertura del 70% del finanziamento.

**Tempistiche:** bando aperto dal 17/05/2023 chiusura ad esaurimento delle risorse finanziarie.





# SOSTENIBILITÀ SOCIALE



# Verso la certificazione di parità di genere

REGIONE LOMBARDIA  
UNIONCAMERE LOMBARDIA

Aperto

**Obiettivi:** Sostenere le micro, piccole e medie imprese lombarde nel percorso orientato al conseguimento della certificazione della parità di genere (UNI/PdR 125:2022) entro 180 giorni dalla data di concessione del finanziamento.

**Soggetti beneficiari:** Micro, piccole e medie imprese operanti in Lombardia in regola con la trasmissione del Rapporto sulla situazione del personale di cui all'art 46 del Dlgs 198/2006;

## Spese ammissibili:

- Servizi consulenziali di accompagnamento alla certificazione (Linea di finanziamento A);
- Servizio di certificazione della parità di genere (Linea di finanziamento B).

Per ricevere il contributo relativo alla Linea di finanziamento A, è necessario richiedere anche il contributo relativo alla Linea di finanziamento B.

È possibile richiedere esclusivamente il contributo sulla Linea di finanziamento B.

**Agevolazione:** Voucher di valore variabile da 2.000 € a 9.000 € in funzione del numero di dipendenti a copertura dell'80% delle spese sostenute. Agevolazione concessa in regime de minimis.

**Tempistiche:** aperto fino ad esaurimento risorse e comunque fino al 14 dicembre 2024







**Grazie  
dell'attenzione**

**Stefano Galuppini**  
stefano.galuppini@pellegrino.it

**Pellegrino Consulting Services S.r.l**  
Via Oriana Fallaci, 38 | 25030 Castel Mella (BS)  
Tel. 030 376 1164  
[www.pellegrino.it](http://www.pellegrino.it)